

partenaires



à la tombée de la nuit

Gratuit

INFOS DÉTAILLÉES
POUR CHAQUE SÉANCE

cinepleinairmarseille.fr



Cinemas du sud & tilt

LE PLAN VIGIPIRATE ET LA CRISE SANITAIRE
IMPOSENT DES CONDITIONS D'ACCUEIL
QUI PEUVENT ÉVOLUER.
DÉTAILS SÉANCE PAR SÉANCE
SUR LE SITE INTERNET

Marseille

1^{er}

SITE ARCHÉOLOGIQUE DU PORT ANTIQUE
MUSÉE D'HISTOIRE DE MARSEILLE

2^e

CENTRE DE LA VIEILLE CHARITÉ
MUSÉE D'ARTS AFRICAINS, OCÉANIENS
ET AMÉRINDIENS (MAAOA)
MUCEM
PLACE BARGEMON
CAL DES MARTÉGALES

3^e

JARDIN DE LECTURE DES ABD 13
PLATEAU SPORTIF
DE ST MAURONT - BELLEVUE

4^e

CENTRE SOCIAL S^{TE} ÉLISABETH
PARC LONGCHAMP
PLATEAU SPORTIF VELTEN

5^e

ÉCOLE ST PIERRE

7^e

LE FRIOUL
THÉÂTRE SILVAIN

8^e

COUR D'HONNEUR DU CHÂTEAU BORÉLY
MUSÉE DES ARTS DÉCORATIFS, DE LA
FAÏENCE ET DE LA MODE

9^e

PARC DE MAISON BLANCHE

10^e

CENTRE SOCIAL DE LA CAPELETTE /
JARDIN GUY AZAÏS
CHÂTEAU ST LOUP
GYMNASE ST THYS
CITÉ BENZA

13^e

LE CLOÎTRE
COLLÈGE AUGUSTE RENOIR

14^e

CENTRE SOCIAL LE GRAND CANET
JARDIN DU CENTRE D'ANIMATION
DE ST JOSEPH

15^e

CITÉ DES ARTS DE LA RUE
CITÉ LA MAURELETTE

Cassis

FONDATION CAMARGO

Cinemas du sud & tilt



GRAPHISME : CLAIRE LAMURE // AFFICHE : SABINE ALLARD

Ciné 26° plein - air 2021 Marseille

Gratuit

à la tombée
de la nuit

RECOMMANDÉ JEUNE PUBLIC

AVERTISSEMENT
CERTAINES SCÈNES PEUVENT
HEURTER LA SENSIBILITÉ DU PUBLIC

SUR RÉSERVATION

RESTAURATION
SUR PLACE

cliquez !
POUR + D'INFOS :
RÉSERVATIONS
BANDES-ANNONCES...

LE PLAN VIGIPIRATE
ET LA CRISE SANITAIRE
IMPOSENT DES CONDITIONS D'ACCUEIL
QUI PEUVENT ÉVOLUER.
INFOS DÉTAILLÉES POUR CHAQUE SÉANCE

cinepleinairmarseille.fr

Cinémas du sud & tilt



juillet

VE 02
+
CARNETS DE VOYAGE
DE WALTER SALLES
Argentine, États-Unis, Chili, Pérou, Brésil,
Royaume-Uni, Allemagne, France
2003 - 2h06 - VOSTFR
21H45 - CITÉ DES ARTS DE LA RUE (15€)
—CE

SA 03
+
COMME UN AIMANT
D'AKHENATON, KAMEL SALEH
France - 2000 - 1h40
21H45 - PLATEAU SPORTIF
ST MAURONT - BELLEVUE (3€)
—CE

LU 05
+
**STARDUST, LE MYSTÈRE
DE L'ÉTOILE**
DE MATTHEW VAUGHN
États-Unis, Royaume-Uni - 2007 - 2h07 - VF
21H30 - PARC LONGCHAMP (4€)
—CE

MA 06
+
8 FEMMES
DE FRANÇOIS OZON
France - 2002 - 1h51
21H45 - CAL DES MARTÉGALES (2€)
—CE

ME 07
+
LES INVISIBLES
DE LOUIS-JULIEN PETIT
France - 2019 - 1h42
21H45 - CENTRE SOCIAL DE LA CAPELETTE
/ JARDIN GUY AZAÏS (10€)
—CE

JE 08
+
L'APPEL DE LA FORÊT
DE CHRIS SANDERS
États-Unis - 2020 - 1h40 - VF
21H45 - PARC DE MAISON BLANCHE (9€)
—CE

VE 09
+
WADJDA
DE HAIFAA AL MANSOUR
Arabie Saoudite, Allemagne
2012 - 1h37 - VF
21H45 - CHÂTEAU SAINT-LOUP (10€)
—CE

SA 10
+
LES MISÉRABLES
DE LADJ LY
France - 2019 - 1h45
21H45 - COLLÈGE AUGUSTE RENOIR (13€)
—CE

LU 12
+
LE CHÂTEAU DE MA MÈRE
D'YVES ROBERT
France - 1990 - 1h38
21H45 - LE CLOÎTRE (13€) R
—CE

MA 13
+
SHAOLIN SOCCER
DE STEPHEN CHOW
Hong-Kong, Chine - 2001 - 1h53 - VF
21H45 - GYMNASÉ SAINT-THYS (10€)
—CE

VE 16
+
LA VIE SCOLAIRE
DE GRAND CORPS MALADE,
MEHDI IDIR
France - 2019 - 1h51
21H45 - CITÉ LA MAURELETTE (15€)
—CE

LU 19
+
À LA RECHERCHE DU BONHEUR
DE GABRIELE MUCCINO
États-Unis - 2007 - 1h58 - VF
21H45 - CITÉ BENZA (10€)
—CE

ME 21
+
LE SENS DE LA FÊTE
D'ÉRIC TOLEDANO,
OLIVIER NAKACHE
France - 2017 - 1h57
21H45 - JCENTRE SOCIAL DE LA
CAPELETTE / JARDIN GUY AZAÏS (10€)
—CE

JE 22
+
MAN ON THE MOON
DE MILOS FORMAN
Royaume-Uni, Japon, Allemagne, États-Unis
1999 - 1h57 - VOSTFR
21H45 - CENTRE DE LA VIEILLE CHARITÉ (2€)
—CE

VE 23
+
MIA ET LE LION BLANC
DE GILLES DE MAISTRE
France, Allemagne, Afrique du Sud
2018 - 1h37 - VF
21H45 - CENTRE SOCIAL LE GRAND CANET
(14€)
—CE

SA 24
+
HAPPY FEET
DE GEORGE MILLER, JUDY MORRIS,
WARREN COLEMAN
États-Unis - 2006 - 1h48 - VF
21H30 - COLLÈGE AUGUSTE RENOIR (13€)
—CE

MA 27
+
JEREMIAH JOHNSON
DE SYDNEY POLLACK
États-Unis - 1972 - 1h50 - VOSTFR
21H30 - JARDIN DE LECTURE DES ABD 13
(3€) R
—CE

VE 30
+
TANTE HILDA !
DE JACQUES-RÉMY GIRERD,
BENOÎT CHIEUX
France, Luxembourg - 2013 - 1h29
21H30 - PLATEAU SPORTIF VELTEN (5€)
—CE

juillet

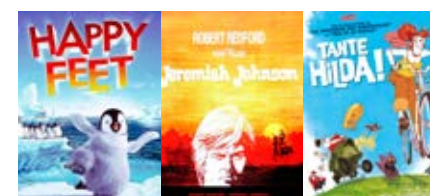
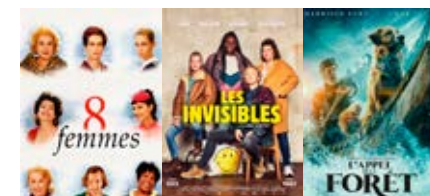
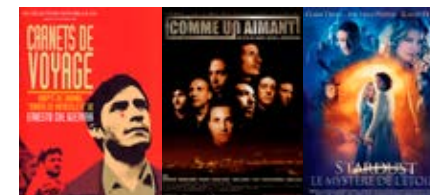

août



août

LU **02** **GADJO DILO**
DE TONY GATLIF
Roumanie, France - 1997 - 1h40
21H30 - MUCEM (2^E)

ME **03** **LOST IN TRANSLATION**
DE SOFIA COPPOLA
États-Unis - 2004 - 1h42 - VOSTFR
21H30 - MUCEM (2^E)

ME **04** **JULES ET JIM**
DE FRANÇOIS TRUFFAUT
France - 1961 - 1h45
21H30 - MUCEM (2^E)

●● **ASTÉRIX ET OBÉLIX : MISSION**

JE **05** **CLÉOPÂTRE**
D'ALAIN CHABAT
France - 2001 - 1h47
21H30 - JARDIN DU CENTRE D'ANIMATION
SAINT-JOSEPH (14^E)

VE **06** **AZUR ET ASMAR**
DE MICHEL OCELOT
France, Belgique, Espagne, Italie - 2006 - 1h39
21H30 - PLACE BARGEMON (2^E)

LU **09** **STILL THE WATER**
DE NAOMI KAWASE
France, Japon, Espagne
2014 - 2h - VOSTFR
21H15 - FONDATION CAMARGO (CASSIS) **R**

MA **10** **LE CHANT DE LA MER**
DE TOMM MOORE
Irlande, Danemark, Belgique, Luxembourg,
France - 2014 - 1h33 - VF
21H15 - LE FRIOUL (7^E)

ME **11** **LITTLE BIG MAN**
D'ARTHUR PENN
États-Unis - 1970 - 2h19 - VF
21H15 - LE FRIOUL (7^E)

JE **12** **OKKO ET LES FANTÔMES**
DE KITARÔ KÔSAKA
Japon - 2018 - 1h35 - VF
21H15 - PARC DE MAISON BLANCHE (9^E)

VE **13** **L'ANNÉE DERNIÈRE À MARIENBAD**
D'ALAIN RESNAIS
Italie, France - 1961 - 1h34
21H15 - COUR D'HONNEUR DU CHÂTEAU
BORÉLY (8^E)

SA **14** **TRON**
DE STEVEN LISBERGER
États-Unis - 1982 - 1h36 - VOSTFR
21H15 - COUR D'HONNEUR DU CHÂTEAU
BORÉLY (8^E)

ME **18** ●● **WONDERLAND,
LE ROYAUME SANS PLUIE**
DE KEIICHI HARA
Japon - 2019 - 1h55 - VF
21H - ÉCOLE SAINT PIERRE (5^E)

VE **20** **FRIDA**
DE JULIE TAYMOR
États-Unis, Canada, Mexique
2003 - 2h - VOSTFR
21H - CENTRE DE LA VIEILLE CHARITÉ
(MAAOA) (2^E)

LU **23** **LION**
DE GARTH DAVIS
États-Unis, Australie, Royaume-Uni - 2017 -
1h58 - VF
21H - COLLÈGE AUGUSTE RENOIR (13^E)

MA **24** **CHANTONS SOUS LA PLUIE**
DE STANLEY DONEN, GENE KELLY
États-Unis - 1953 - 1h42 - VF
21H - PLACE BARGEMON (2^E)

ME **25** **MONSIEUR KLEIN**
DE JOSEPH LOSEY
Italie, France - 1976 - 2h03
21H - SITE ARCHÉOLOGIQUE DU PORT
ANTIQUE (MHM) (1^{ER})

VE **27** **D'IAM À JUL,
MARSEILLE CAPITALE RAP !**
DE GILLES ROF, DAARWIN
France - 2020 - 0h58 - Documentaire
+ HIP HOP STORIES
DE QUEEN K
France - 2011 - 1h10 - Documentaire
21H - THÉÂTRE SILVAIN (7^E)

SA **28** **MAD MAX : FURY ROAD**
DE GEORGE MILLER
Australie, États-Unis - 2015 - 2h - VOSTFR
21H - THÉÂTRE SILVAIN (7^E)

MA **31** ●● **L'OURS**
DE JEAN-JACQUES ANNAUD
France, États-Unis - 1988 - 1h40
20H45 - JARDIN DE LECTURE DES ABD 13
(3^E) **R**

septembre

VE **03** ●● **SPIDER-MAN : NEW GENERATION**
DE BOB PERSICETTI, PETER
RAMSEY, RODNEY ROTHMAN
États-Unis - 2018 - 1h57 - VF
20H45 - CENTRE SOCIAL SAINTE
ÉLISABETH (4^E)

MA **07** **Océans**
DE JACQUES PERRIN
ET JACQUES CLUZAUD
France - 2009 - 1h43 - Documentaire
20H30 - JARDIN DE LECTURE
DES ABD 13 (3^E)

ME **08** **LES SAISONS**
DE JACQUES PERRIN
ET JACQUES CLUZAUD
France - 2015 - 1h37 - Documentaire
20H30 - JARDIN DE LECTURE
DES ABD 13 (3^E)

JE **09** **ÉCRIRE POUR EXISTER**
DE RICHARD LAGRAVENESE
États-Unis - 2007 - 2h04 - VF
20H30 - COLLÈGE AUGUSTE RENOIR (13^E)

DI **12** **LEGACY, NOTRE HÉRITAGE**
DE YANN ARTHUS-BERTRAND
France - 2020 - 1h40 - Documentaire
20H30 - JARDIN DU CENTRE D'ANIMATION
SAINT-JOSEPH (14^E)

SA **18** **NOSFERATU, FANTÔME DE LA NUIT**
DE WERNER HERZOG
France, Allemagne - 1979 - 1h45 - VF
20H30 - SITE ARCHÉOLOGIQUE DU PORT
ANTIQUE (MHM) (1^{ER})

MA **21** **LES CHOSES QU'ON DIT,
LES CHOSES QU'ON FAIT**
D'EMMANUEL MOURET
France - 2020 - 2h02
20H30 - LE CLOÎTRE (13^E) **R**

VE **24** **L'AUTRE CÔTÉ DE L'ESPOIR**
DE AKI KAURISMÄKI
Finlande, Allemagne - 2017 - 1h40 - VOSTFR
20H30 - SITE ARCHÉOLOGIQUE DU PORT
ANTIQUE (MHM) (1^{ER})

août (suite)

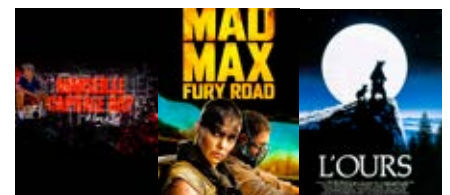

septembre

